

PLANTA DE COBERTURA
ESCALA: 1/50

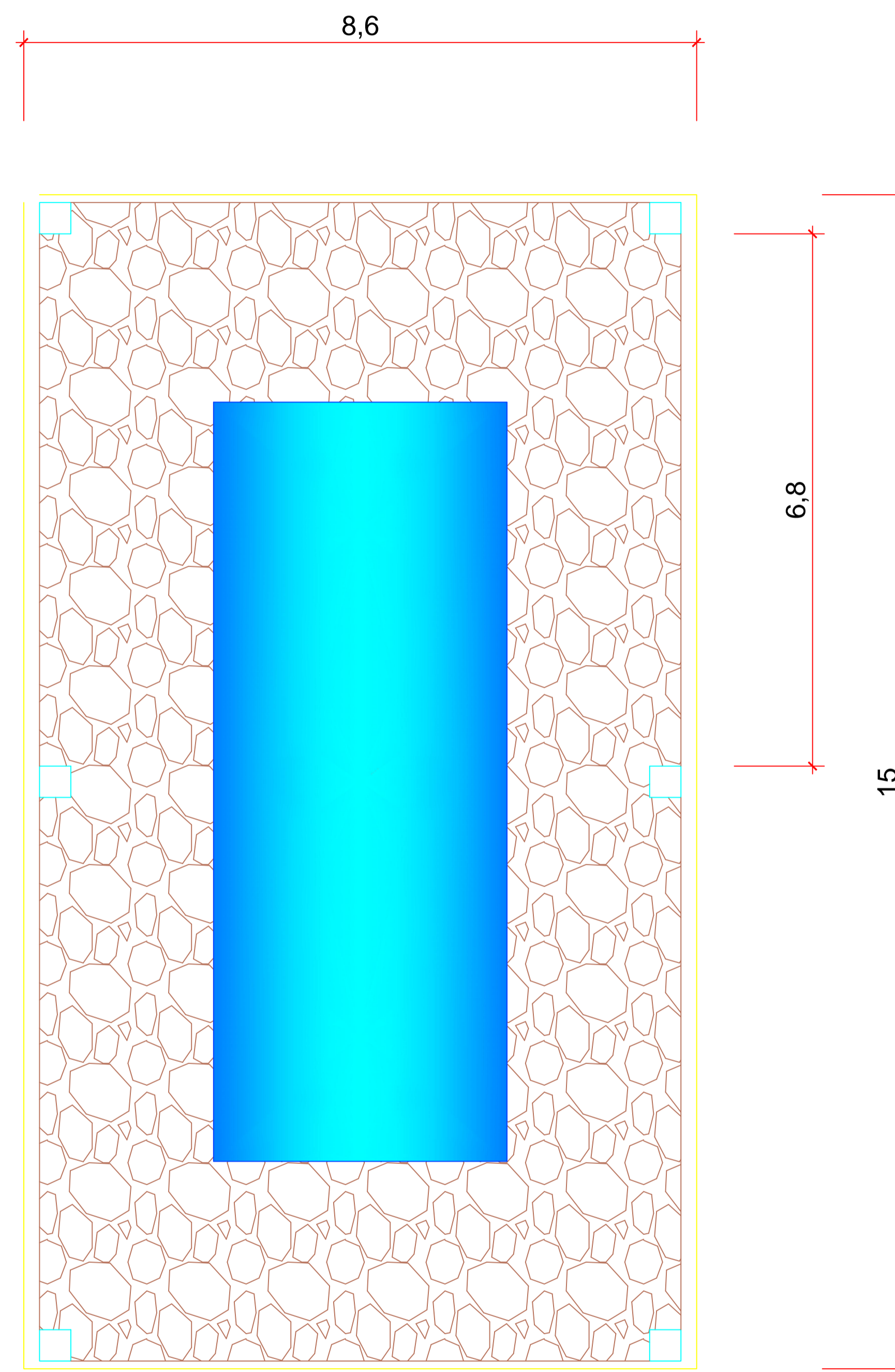

PLANTA BAIXA
ESCALA: 1/50

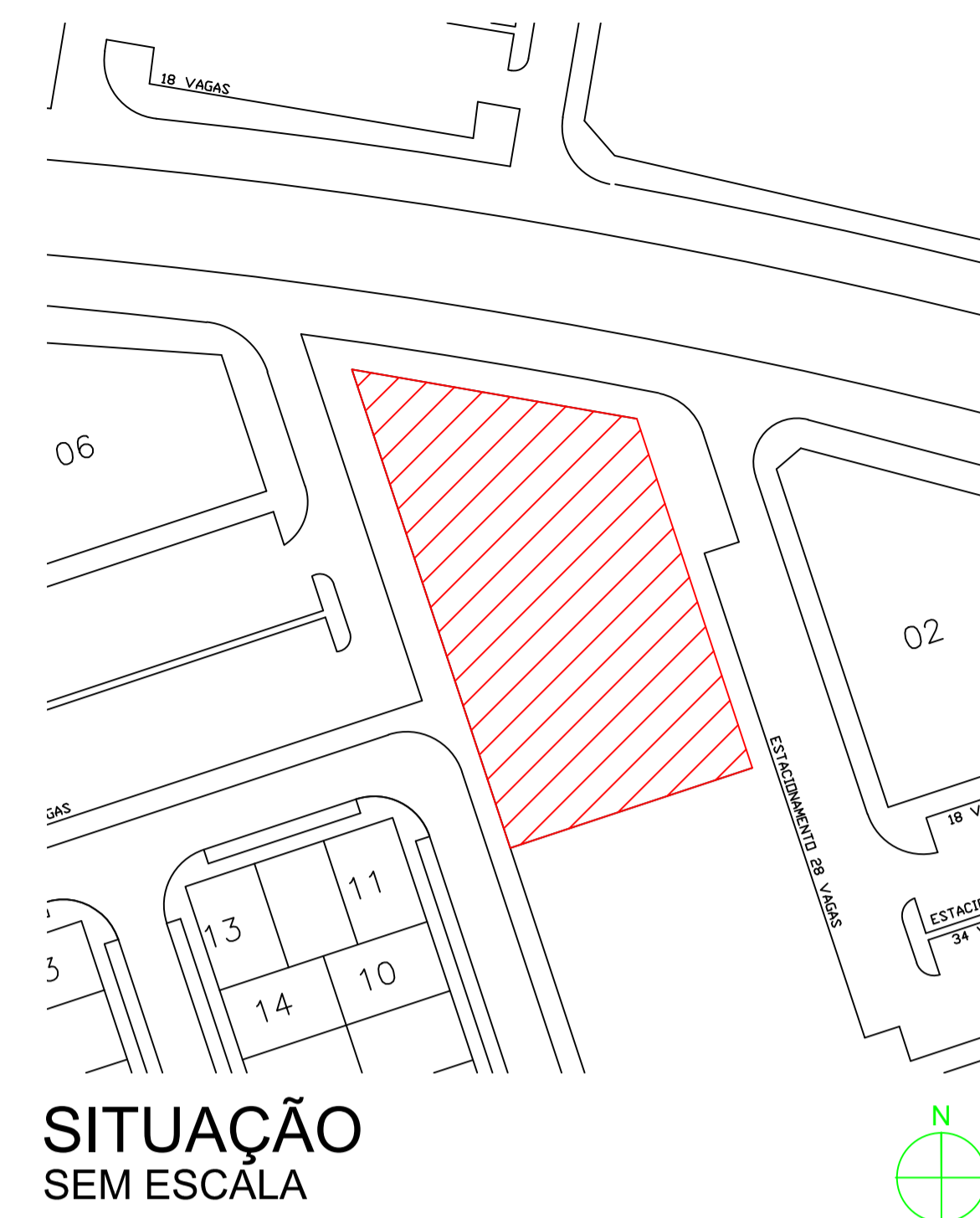

RECANTO DAS EMAS DF	
ENDEREÇO: AVENIDA RECANTO DAS EMAS QUADRA 206 - RECANTO DAS EMAS DF	
PROPRIETÁRIO: GOVERNO DO DISTRITO FEDERAL - GDF	
AUTOR DO PROJETO:	NAYARA RAYANE BARBOSA SANTOS
RESPONSÁVEL TÉCNICO:	
PROPRIETÁRIO	_____
AUTOR DO PROJETO:	CAU- _____
COAUTOR:	CAU- _____
GDF	GDF
	CREA

ARQUITETURA			
ADM	COBERTURA PISCINA CCI		
REC	SITUAÇÃO, COBERTURA E PLANTA BAIXA		
RA-XV	ÁREA TOTAL: 129,00m²	DESENHO: COLOM	DATA: NOV/2020
	ESC.: INDICADA	TIPO: DWG	VISTO:
			01/02

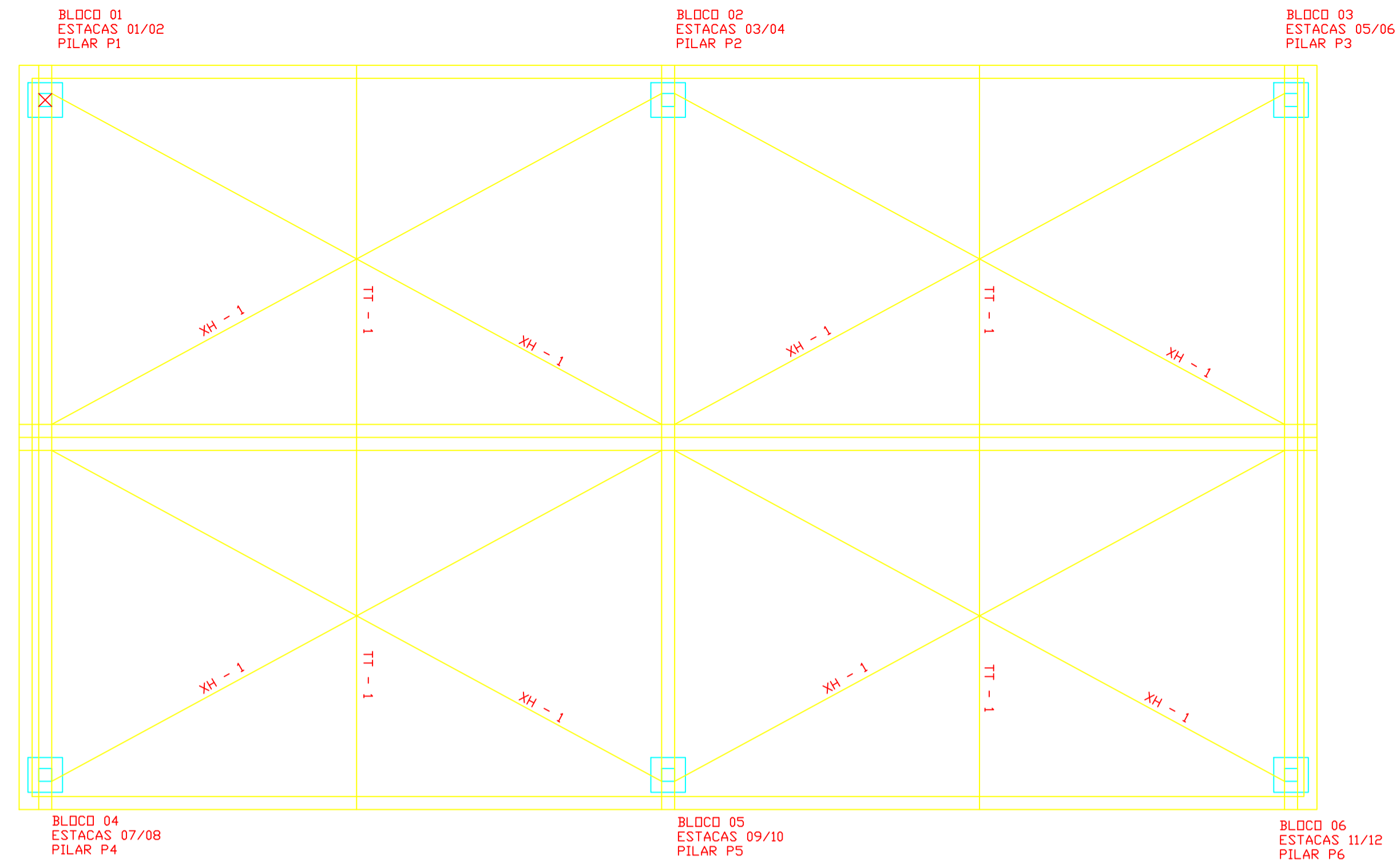

COBERTURA
ESCALA: 1/50

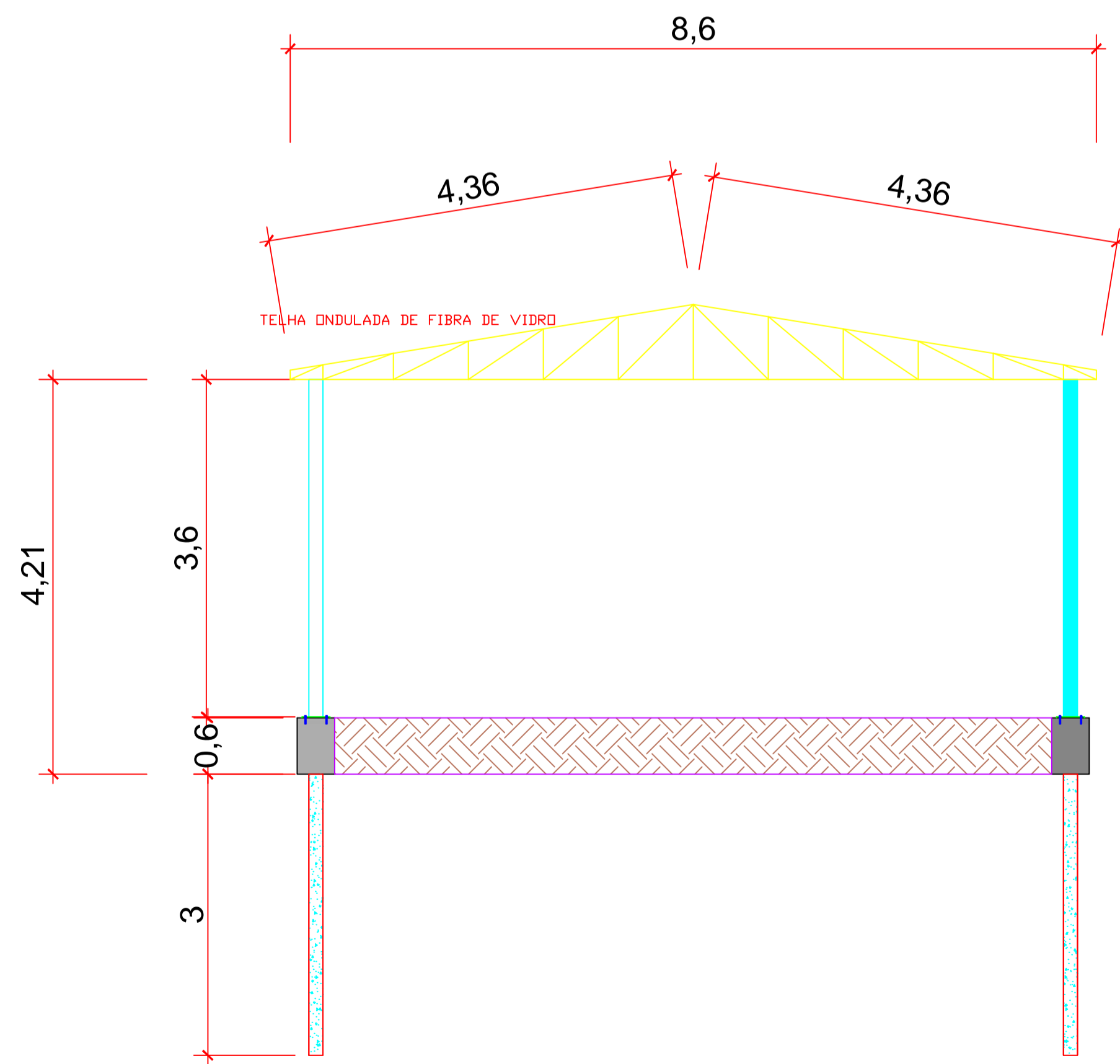

CORTE
ESCALA: 1/50

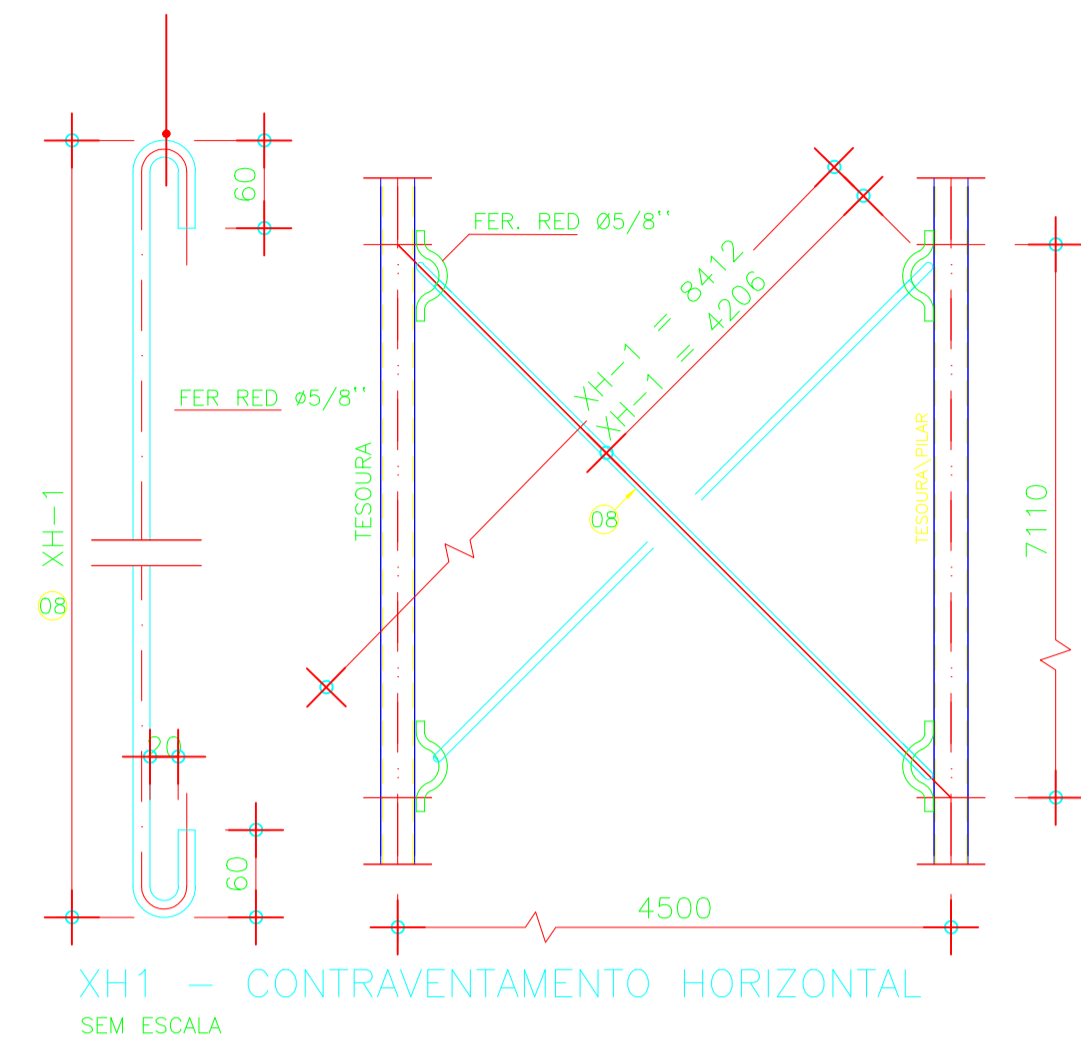

DETALHAMENTO
ESCALA: 1/75

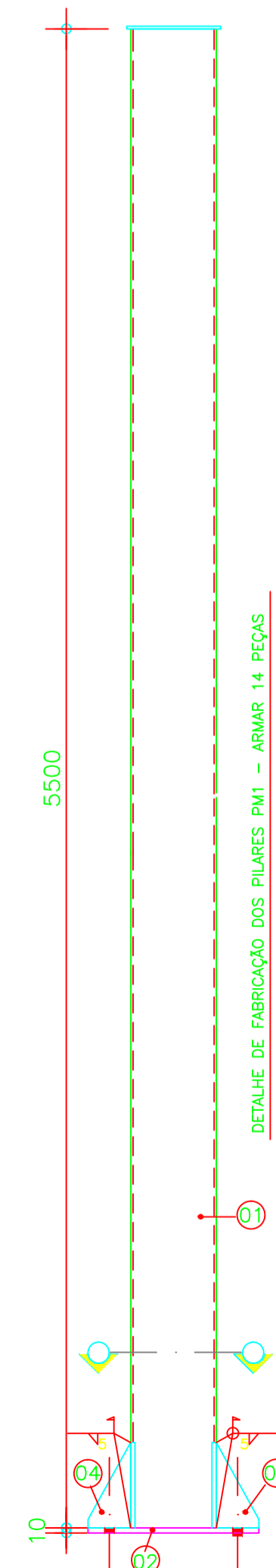
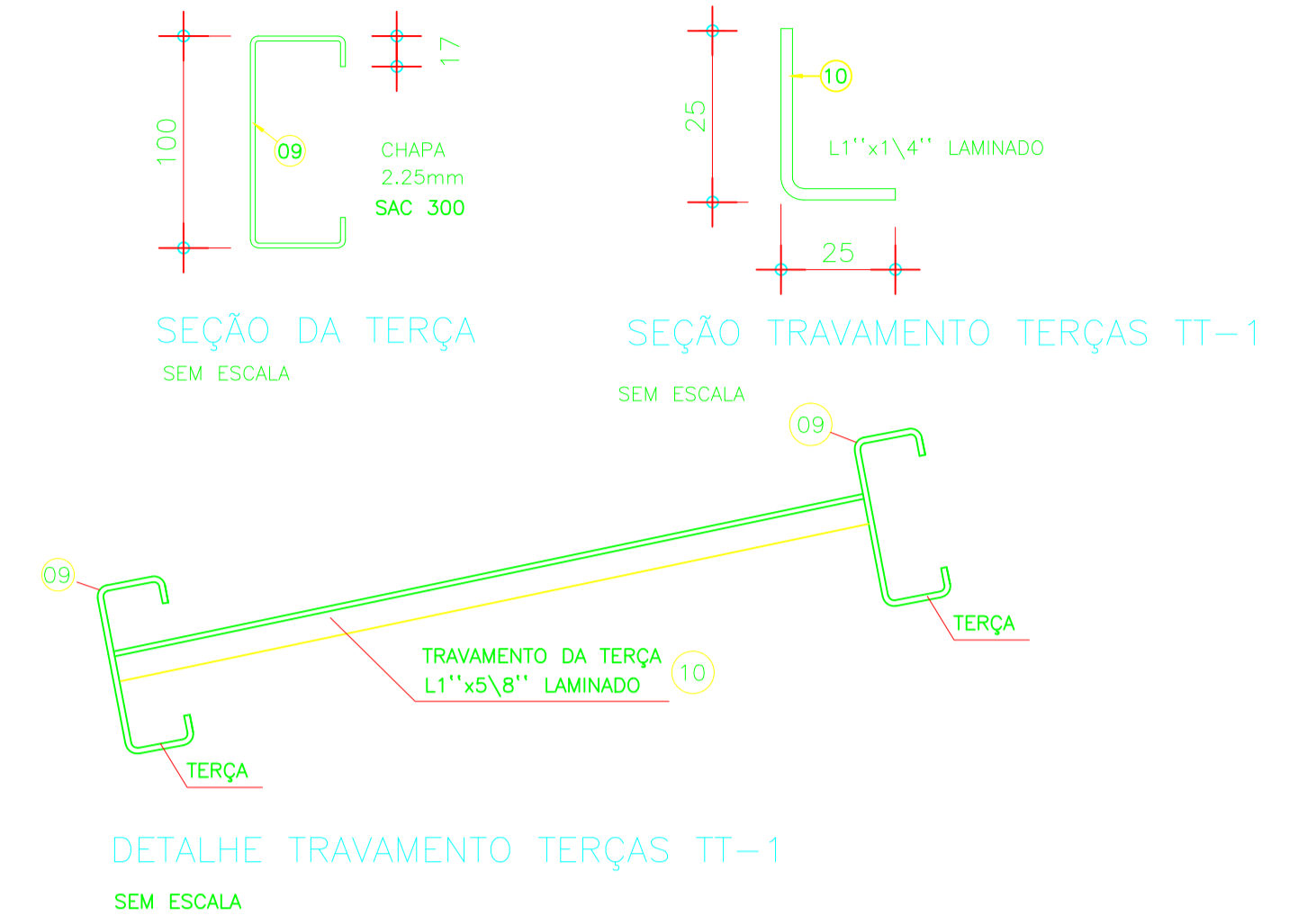

DETALHAMENTO
ESCALA: 1/75

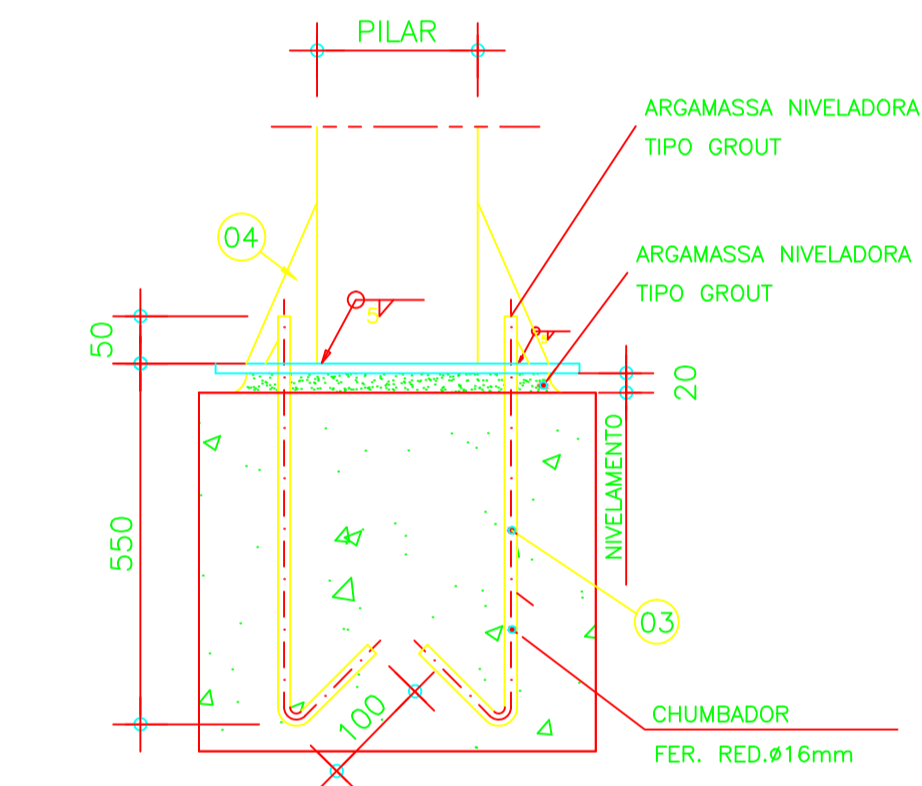

DETALHE DA ACONCRAGEM DO PILAR PM-1
SEM ESCALA

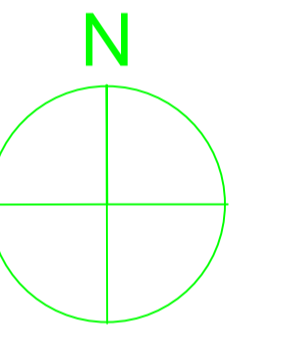
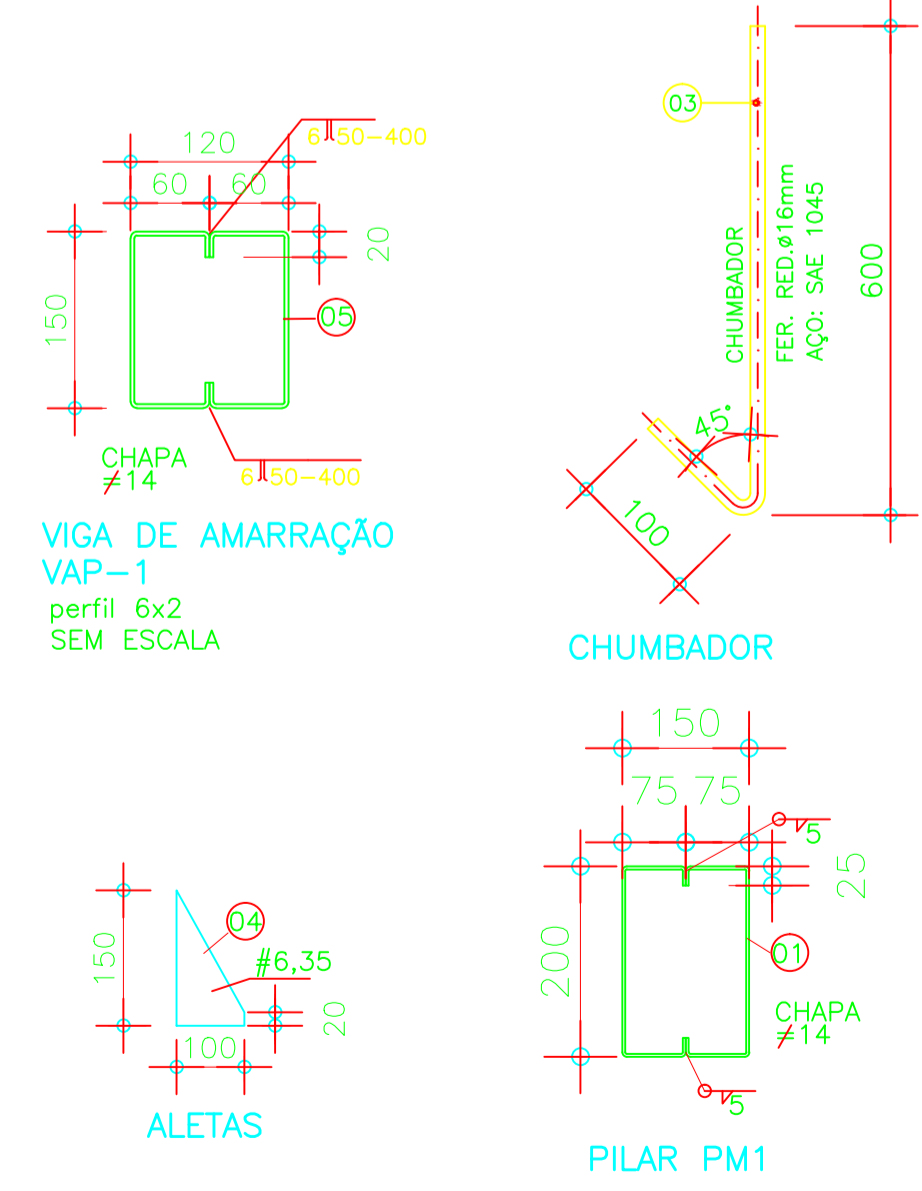

RECANTO DAS EMAS DF	
ENDEREÇO: AVENIDA RECANTO DAS EMAS QUADRA 206 - RECANTO DAS EMAS DF	
PROPRIETÁRIO: GOVERNO DO DISTRITO FEDERAL - GDF	
AUTOR DO PROJETO:	NAYARA RAYANE BARBOSA SANTOS
RESPONSÁVEL TÉCNICO:	
PROPRIETÁRIO	
AUTOR DO PROJETO:	CAU-
COAUTOR:	CAU-
GDF	GDF
CREA	
ARQUITETURA	
ADM REC RA-XV	COBERTURA PISCINA CCI
IMPLANTAÇÃO, CORTE E DETALHAMENTO	
ÁREA TOTAL: 129,00m²	DESENHO: COLOM
ESC.: INDICADA	TIPO: DWG
DATA: NOV/2020	VISTO:
02/03	

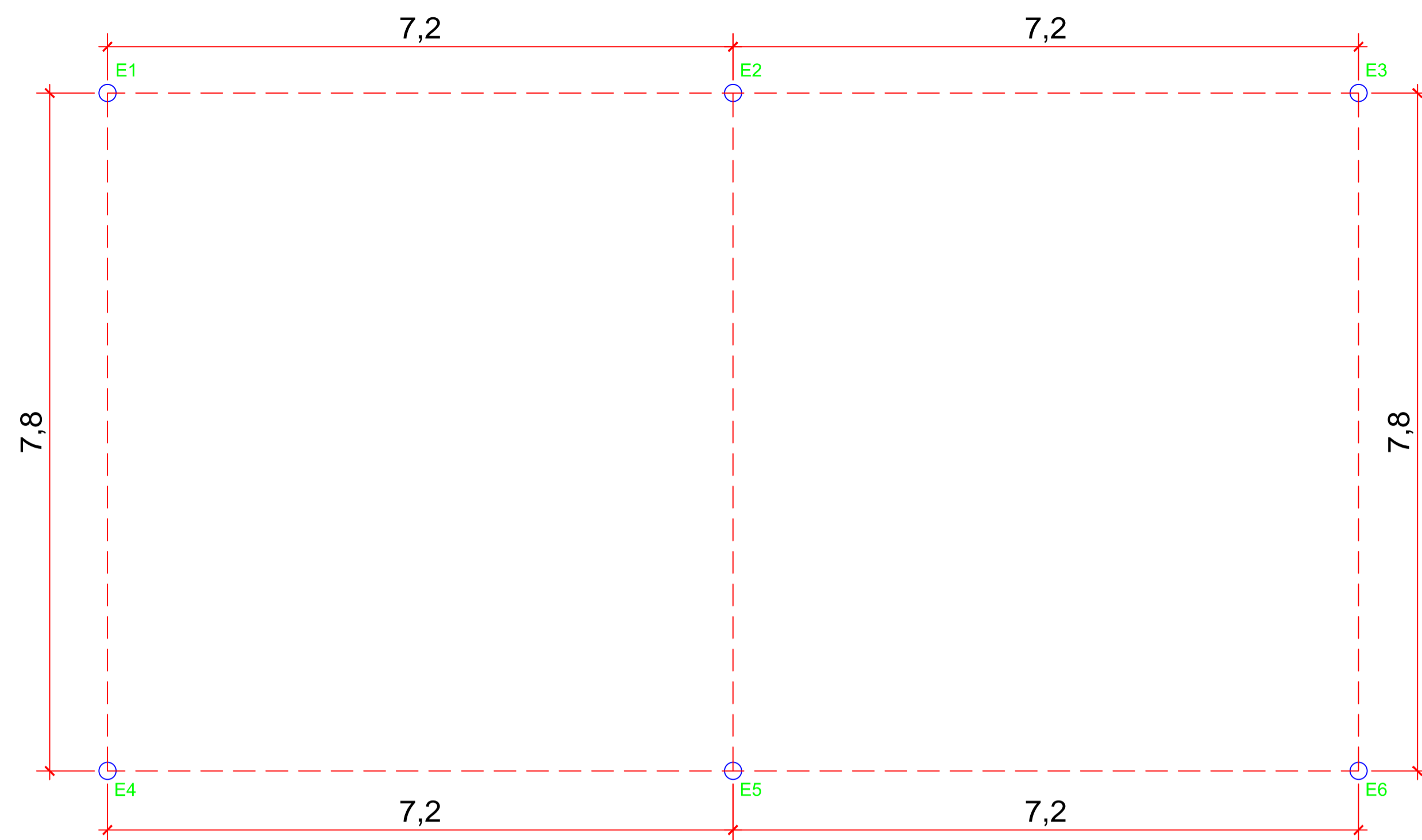

ESTAQUEAMENTO
ESCALA: 1/50

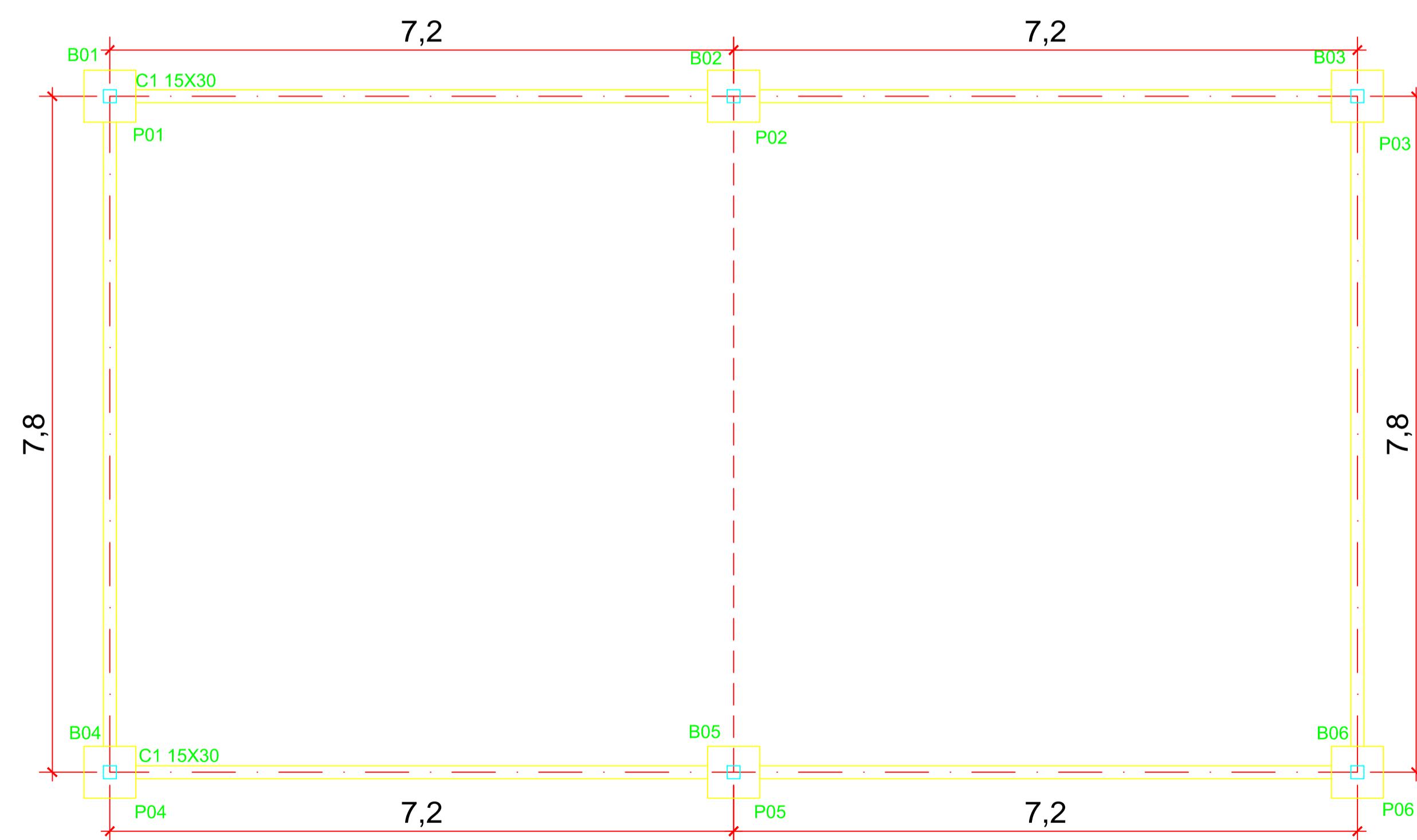

CINTAMENTO
ESCALA: 1/50

QUADRO DE ARMADURA							
NÚMERO	PEÇA-REFERÊNCIA PROJETO	ACO	QUANTIDADE (unidade)	DIÂMETRO	COMPRIMENTO CADA PEÇA	COMPRIMENTO TOTAL	COMPRIMENTO TOTAL ± 10%
01	ESTRIBOS DA ESTACAS	CA-60	120	5.0mm	0,80m	96,00m	105,60m
02	ESTACAS	CA-50	36	10.0mm	3,00m	108,00m	118,80m
03	GAIOLA	CA-50	72	8.0mm	2,12m	152,64m	167,90m
04	CINTA-FORMA	CA-50	26,4 e 14,4	3/8"	6,6 e 7,2m	277,92m	305,71m
05	CINTA-ESTRIBO	CA-60	298	5.0"	0,88m	262,24m	288,46m

ESTACAS - 01/16 DIAM. 30cm

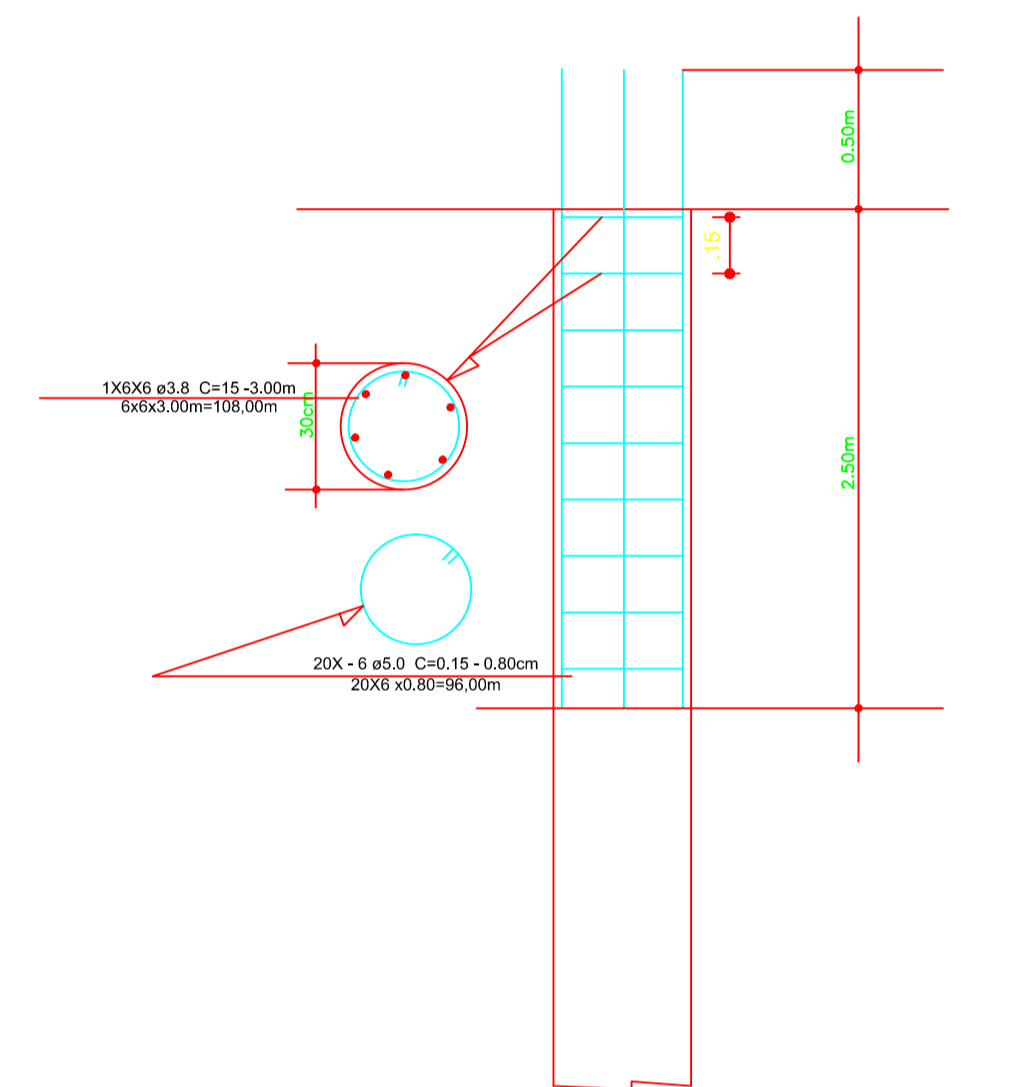

CINTAS - 15X30cm

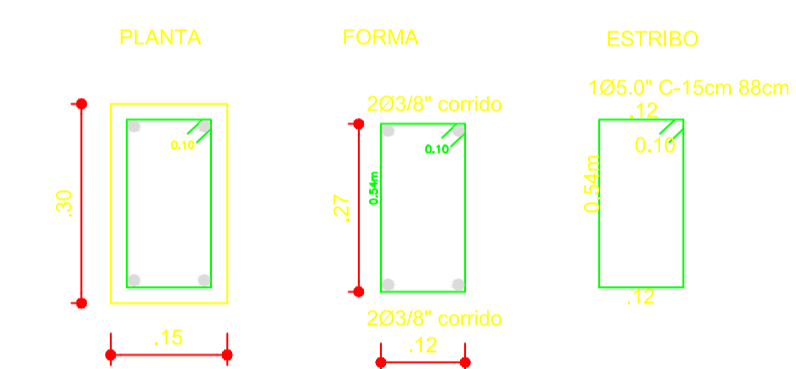

DETALHAMENTO
ESCALA: 1/75

BLOCOS 6(60X60X50)

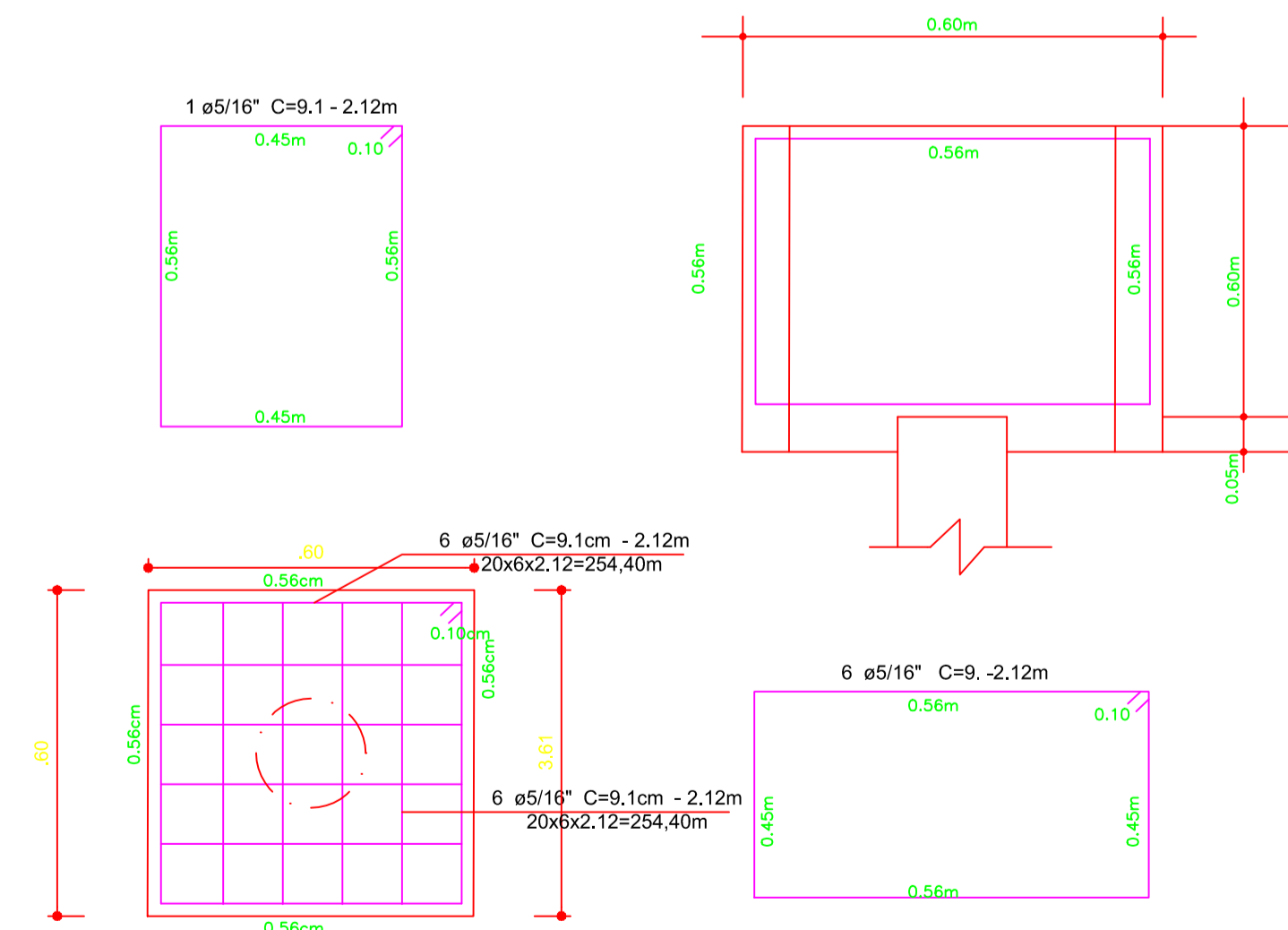

DETALHAMENTO
ESCALA: 1/75

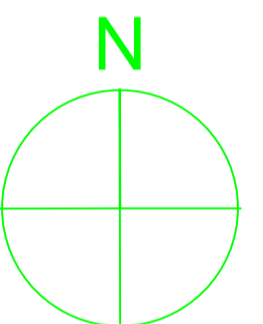

RECANTO DAS EMAS DF	
ENDEREÇO: AVENIDA RECANTO DAS EMAS QUADRA 206 - RECANTO DAS EMAS DF	
PROPRIETÁRIO: GOVERNO DO DISTRITO FEDERAL - GDF	
AUTOR DO PROJETO:	NAYARA RAYANE BARBOSA SANTOS
RESPONSÁVEL TÉCNICO:	
PROPRIETÁRIO	
AUTOR DO PROJETO:	CAU-
COAUTOR:	CAU-
GDF	GDF
	CREA
ARQUITETURA	
ADM REC RA-XV	COBERTURA PISCINA CCI
ESTAQUEAMENTO E CINTAMENTO	
ÁREA TOTAL: 129,00m²	DESENHO: COLOM
ESC.: INDICADA	TIPO: DWG
	DATA: NOV/2020
	VISTO:
	03/03

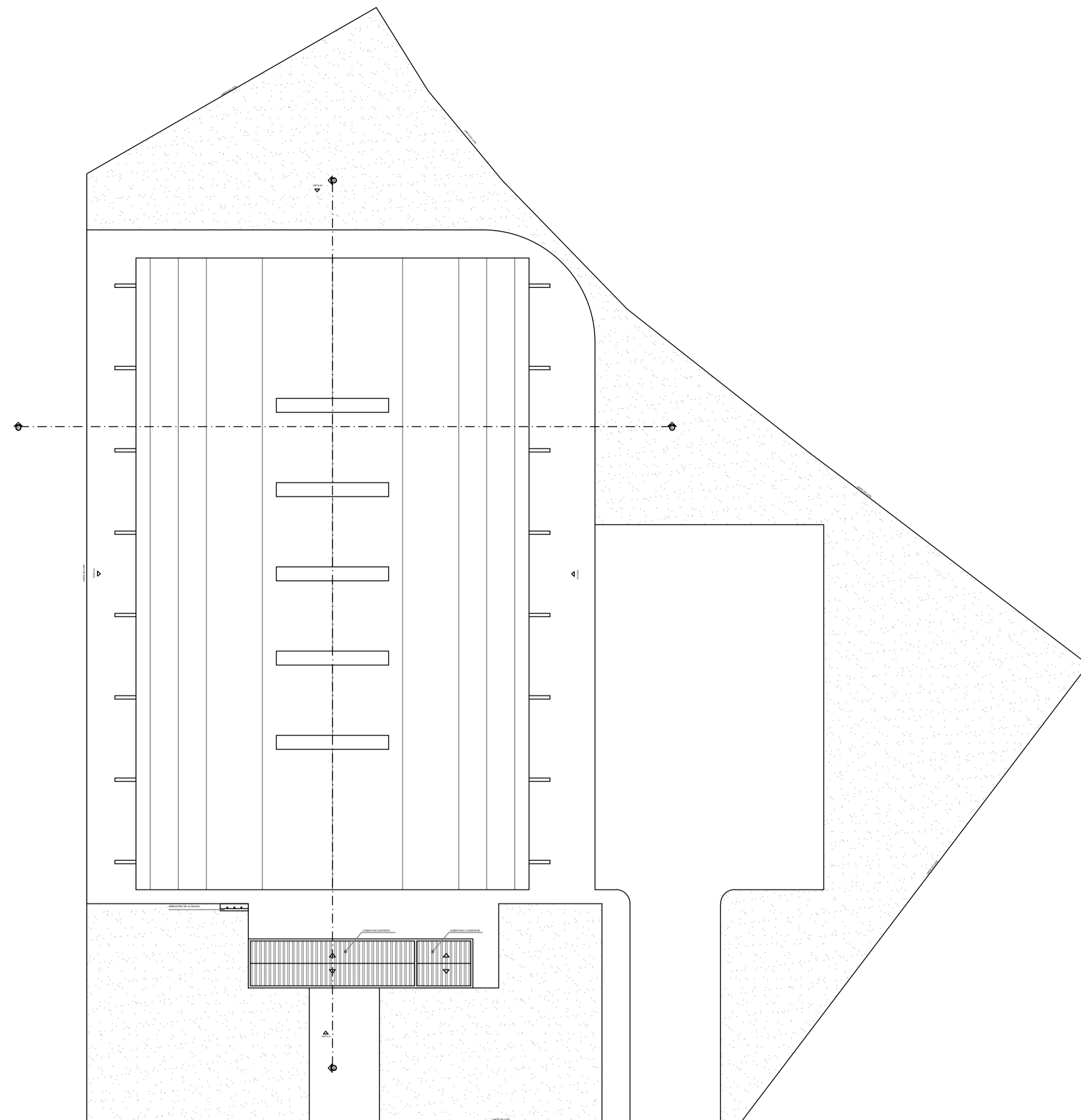

IMPLANTAÇÃO E COBERTURA
ESCALA: 1/250

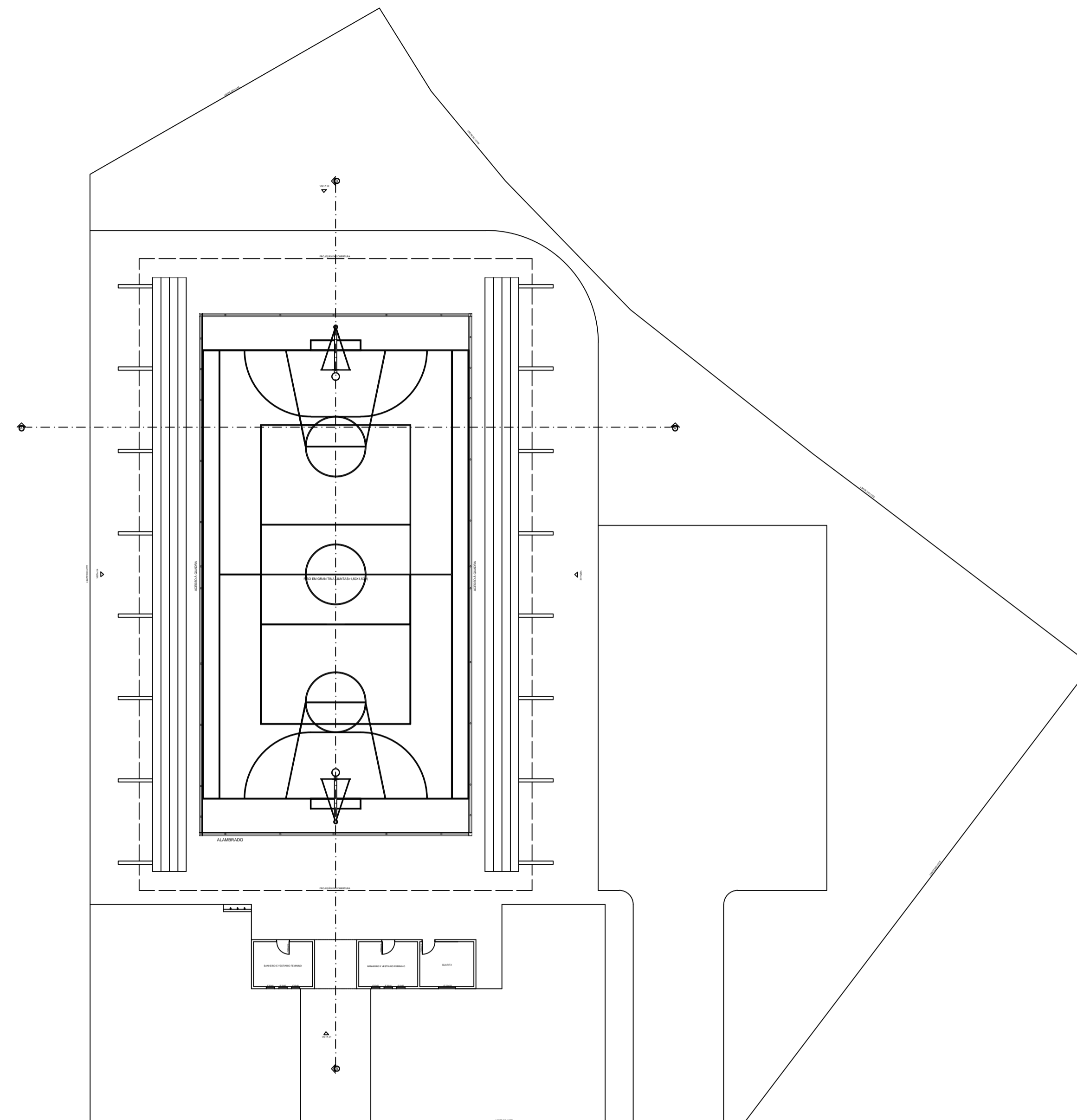

PLANTA BAIXA
ESCALA: 1/250

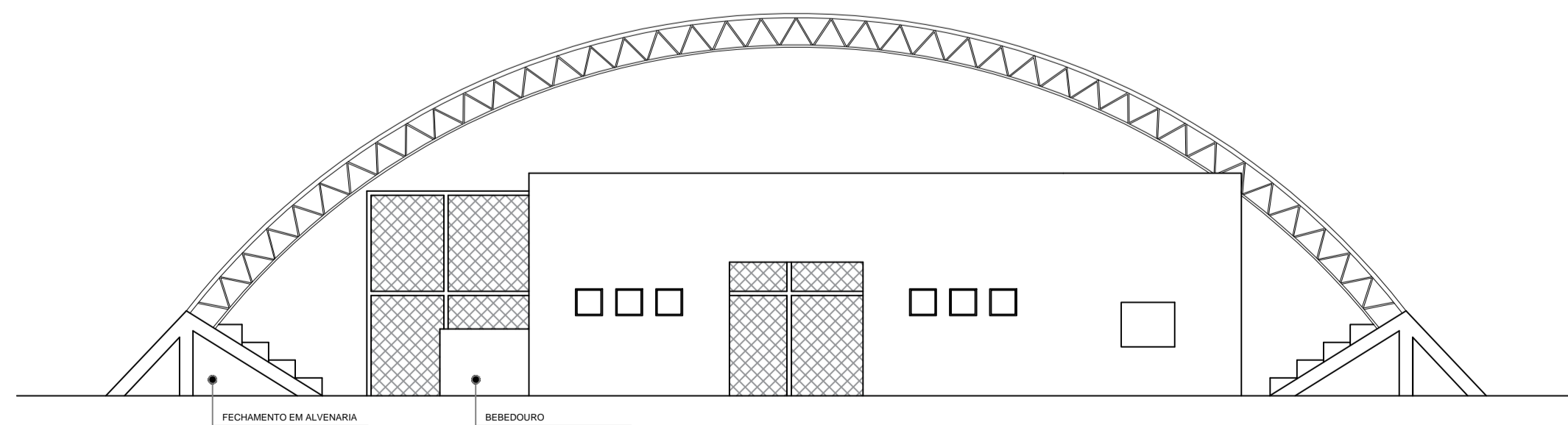

VISTA 01
ESCALA: 1/125

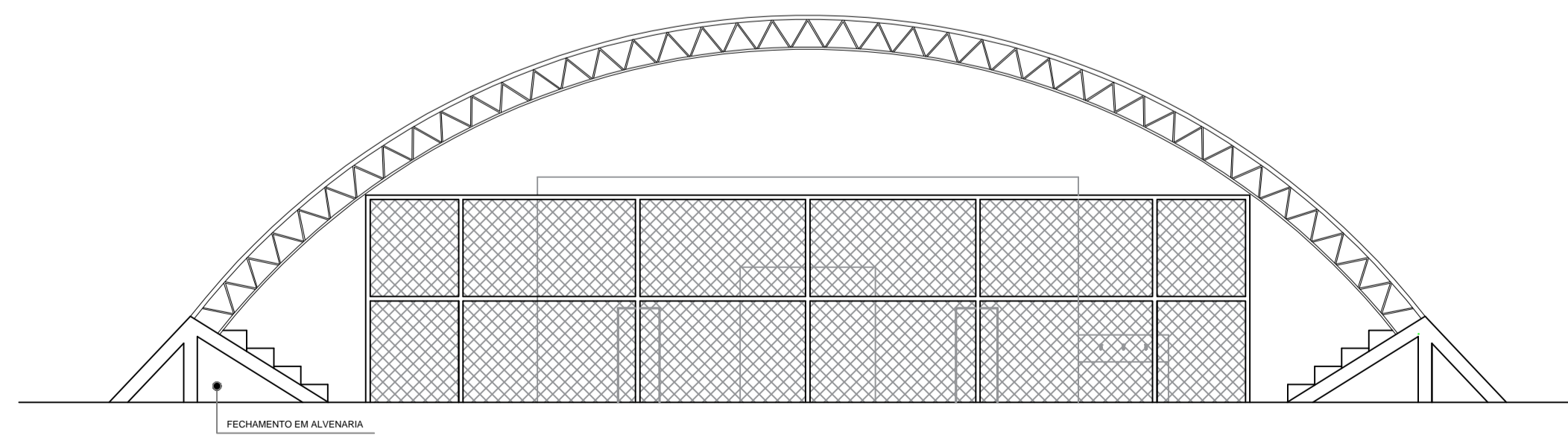

VISTA 03
ESCALA: 1/125

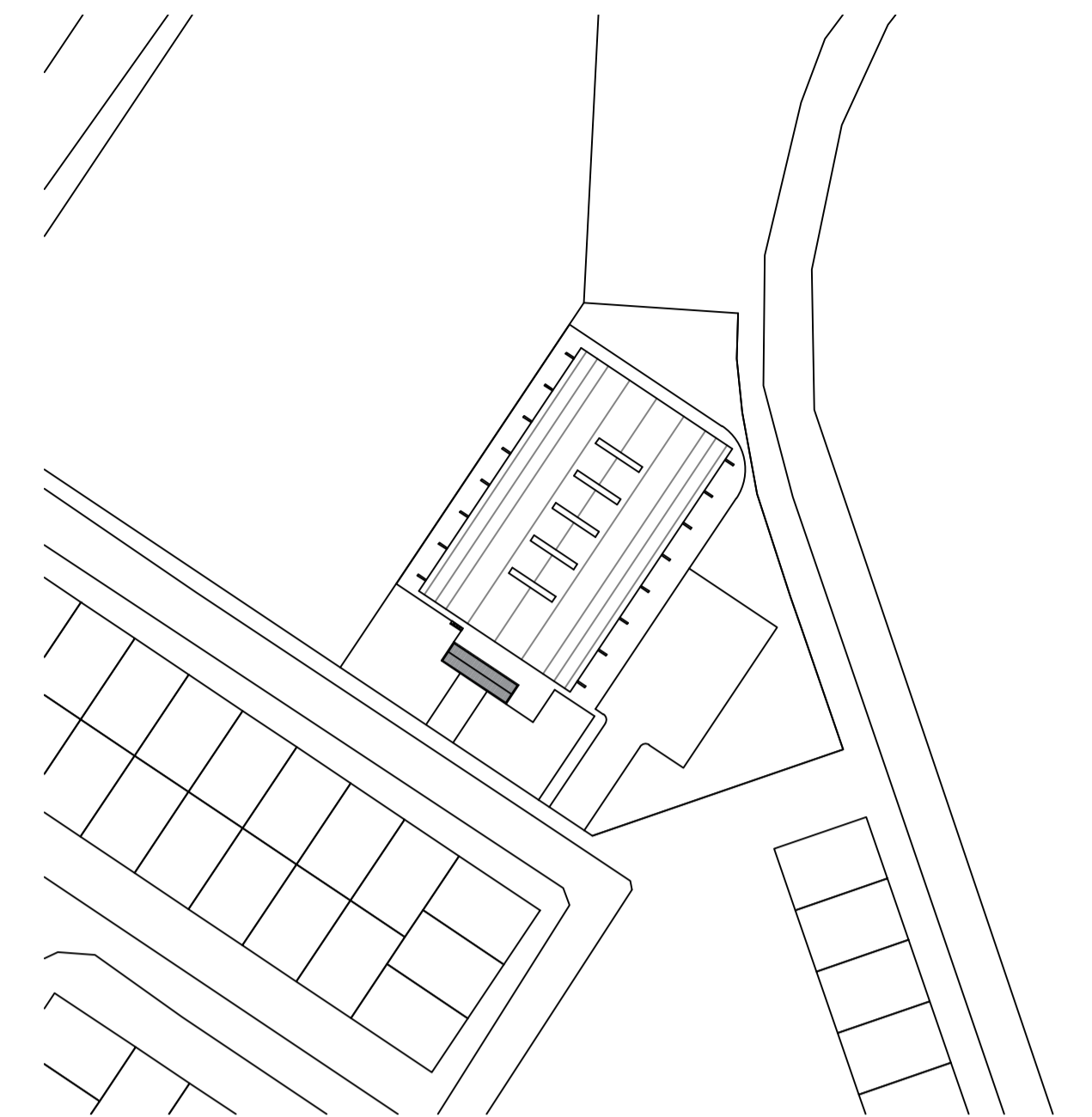

SITUAÇÃO
ESCALA: 1/2000

NOTA

O profissional responsável pela execução da obra juntamente com o proprietário se comprometem a construir a calçada de sua responsabilidade adequando-a com as vizinhas existentes, atendendo a acessibilidade a todos, com rampas e outros itens nos termos do COE-DF. Circular nº 133/2006 - SUCAR.

Os passeios devem acompanhar a declividade da via no sentido longitudinal; ter inclinação transversal máxima de 3%; e superfície regular e antiderrapante, atendendo os itens 6.12.1, 6.12.2 e 6.3.2 da NBR 9050/2015. Os portões de acesso a garagens manuais ou de acionamento automático devem funcionar sem colocarem risco os pedestres. A superfície de varredura do portão não pode invadir a faixa livre de circulação de pedestre e deve contar com sistema de sinalização conforme o item 5.6.4.2. da NBR 9050 - 2015.

A EDIFICAÇÃO NÃO FARÁ USO DE GLP

QUADRA POLIESPORTIVA COBERTA EM ESTRUTURA METÁLICA, A QUAL NÃO POSSUI CARGA DE INCÊNDIO COM AS FACHADAS ABERTAS PARA O RECEBIMENTO DE VENTILAÇÃO E ILUMINAÇÃO

QUADRO DE ESQUADRIAS

CÓDIGO	TIPO	ABERTURA	MATERIAL	DIMENSÕES	PEITORIL
JF1	JANELA	MAXIMOAR	VIDRO	0,50X0,50	1,65
PM1	PORTA	ABRIR	MADERA	0,90X2,10	-

RECANTO DAS EMAS - DF

ENDEREÇO: QUADRA 112 RECANTO DAS EMAS, BRASÍLIA - DF

PROPRIETÁRIO: ADMINISTRAÇÃO REGIONAL DO RECANTO DAS EMAS

AUTOR DO PROJETO:

RESPONSÁVEL TÉCNICO:

PROPRIETÁRIO: ADMINISTRADOR REGIONAL - CARLOS DALVAN S. DE OLIVEIRA

AUTOR DO PROJETO:

COAUTOR:

CAU-

DIALIC

CREA/CAU - DF OUTROS

OUTROS

PROJETO DE ARQUITETURA

GINÁSIO POLIESPORTIVO - TATUZZINHO

ARQ

SITUAÇÃO, IMPLANTAÇÃO E COBERTURA, PLANTA BAIXA E VISTA 1 E 3

01/02

TERRENO: 3.802,71m²
ESC.: INDICADA

DESENHO:
TIPO: DWG

DATA: DEZ/2020
VISTO:

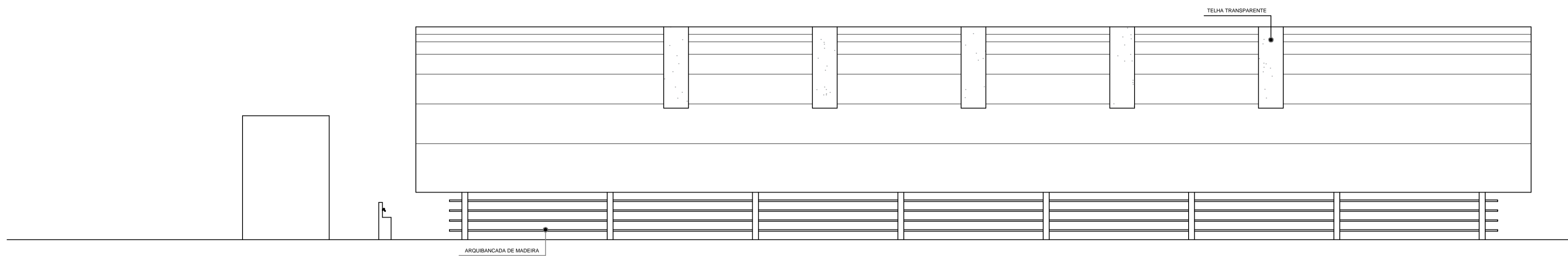

VISTA 02
ESCALA: 1/125

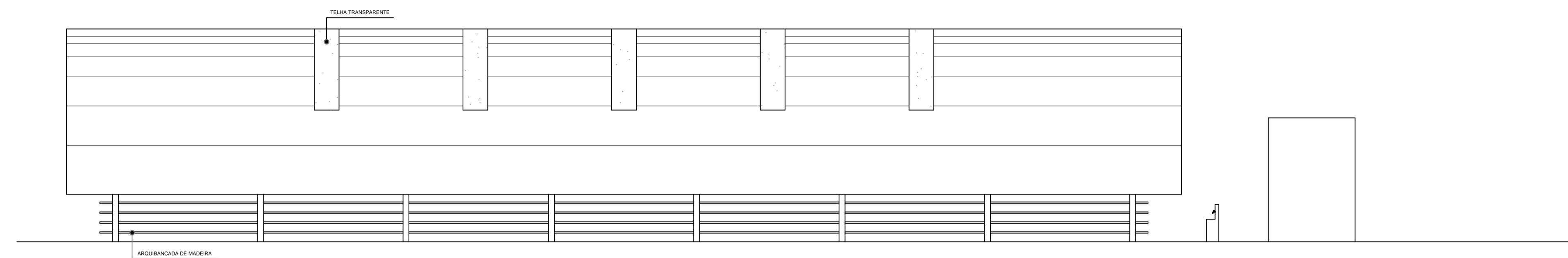

VISTA 04
ESCALA: 1/125

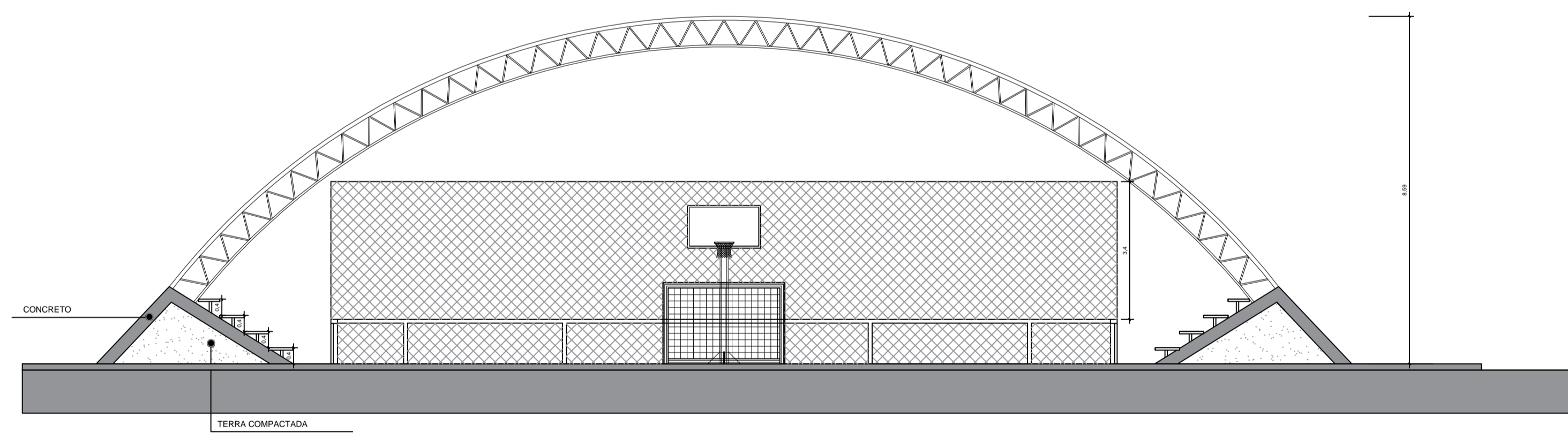

CORTE AA
ESCALA: 1/100

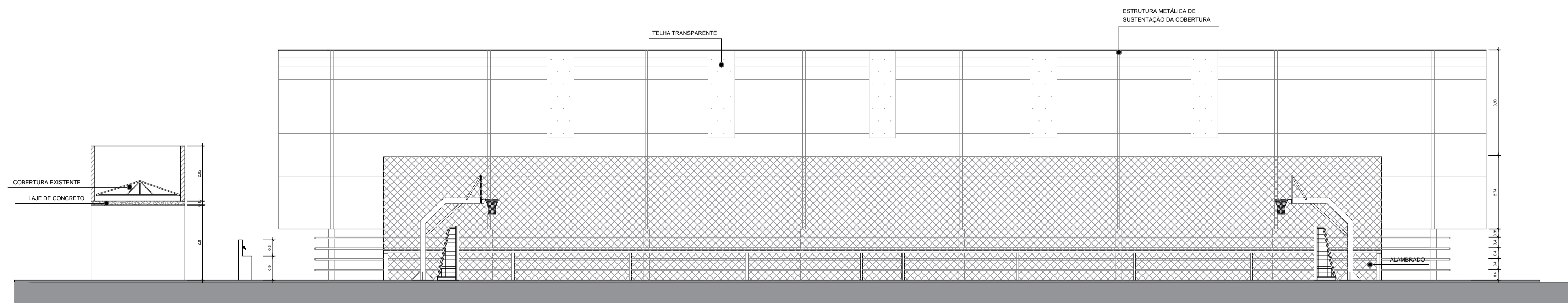

CORTE BB
ESCALA: 1/100

NOTA

O PROFISSIONAL RESPONSÁVEL PELA EXECUÇÃO DA OBRA, JUNTAMENTE COM O PROPRIETÁRIO SE COMPROMETE A CONSTRUIR A CALÇADA, E SUA RESPONSABILIDADE ADEQUÁ-LA COM AS VIZINHAS EXISTENTES, ATENDENDO A ACESSIBILIDADE A TODOS, COM RAMPAS E OUTROS ITENS NOS TERMOS DO CÓDIGO DE EDIFICAÇÕES DO DISTRITO FEDERAL.

QUADRO DE ESQUADRIAS

CÓDIGO	TIPO	ABERTURA	MATERIAL	DIMENSÕES	PEITORIL
JF1	JANELA	MAXIMOAR	VIDRO	0,50X0,50	1,65
PM1	PORTA	ABRIR	MADEIRA	0,90X2,10	-

RECANTO DAS EMAS - DF

ENDEREÇO: QUADRA 112 RECANTO DAS EMAS, BRASÍLIA - DF

PROPRIETÁRIO: ADMINISTRAÇÃO REGIONAL DO RECANTO DAS EMAS

AUTOR DO PROJETO:

RESPONSÁVEL TÉCNICO:

PROPRIETÁRIO: ADMINISTRADOR REGIONAL - CARLOS DALVAN S. DE OLIVEIRA

AUTOR DO PROJETO:

COAUTOR:

CAU-

DIALIC CREA/CAU - DF OUTROS

OUTROS

PROJETO DE ARQUITETURA

GNÁSIO POLIESPORTIVO - TATUZZINHO

ARQ

SITUAÇÃO, IMPLANTAÇÃO E COBERTURA, PLANTA BAIXA E VISTA 1

02/02

TERRENO: 3.802,71m²	DESENHO:	DATA: DEZ/2020
ESC.: INDICADA	TIPO: DWG	VISTO: